AVVISO ALL'UTENZA

4 5 461 ARL

FERMATA POSTICIPATA

DA MERCOLEDÌ 20 SETTEMBRE 2023

FINO AL TERMINE DEI LAVORI

La fermata **Vicolo Vecchio**

sarà posticipata di ca.100 metri

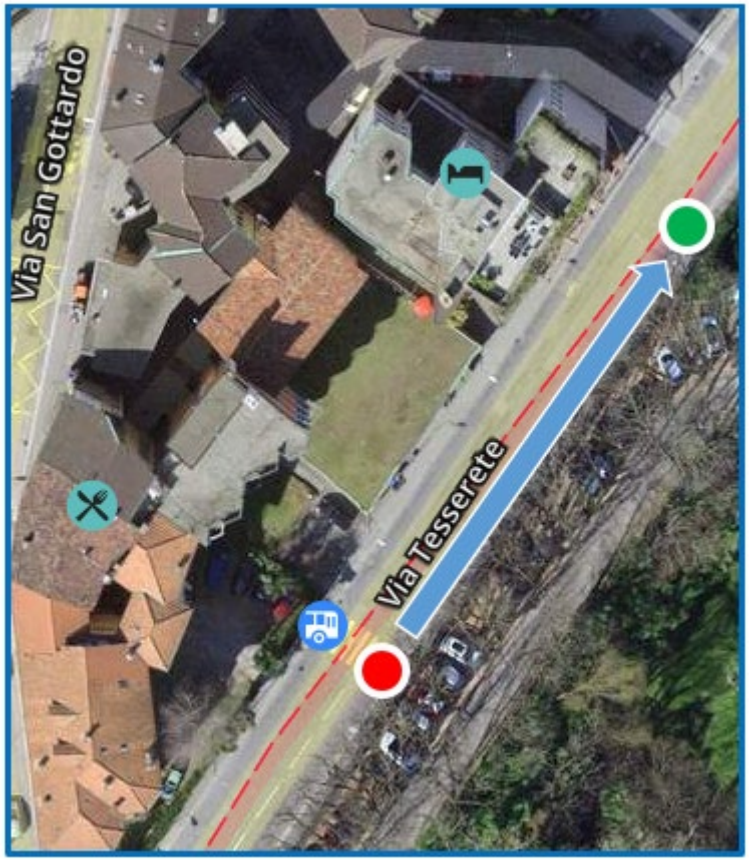

Trasporti Pubblici Luganesi SA

www.tplsa.ch

Esporre a: Vicolo Vecchio x capolinea

TPL TRASPORTI PUBBLICI LUGANESI SA